

# タイムズカー法人入会

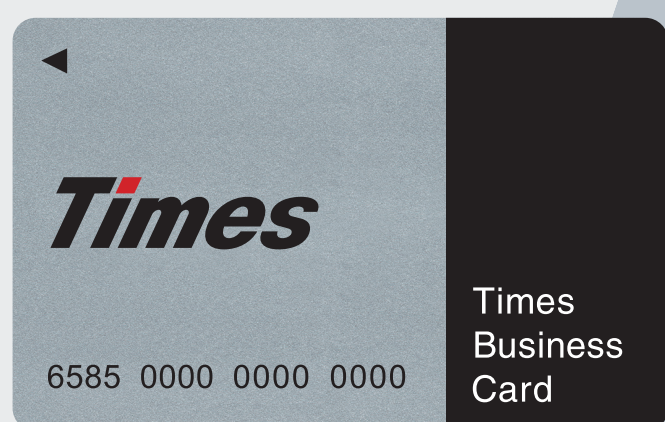

法人プランは、  
連絡先担当者(管理者)1名、運転者1名以上のご登録が必要です。

※連絡先担当者と運転者は同じでも構いません。

## 連絡先担当者(管理者)



弊社とやり取りをいただく実務担当者様。  
その他にも法人管理者専用マイページから運転者全員の  
利用明細を確認することができます。

## 運転者



実際にカーシェアをご利用いただく運転者様。  
ご契約にあたり、運転者様お1人につき1枚、  
会員カード(タイムズビジネスカード)の発行が必要です。

## カンタン入会、カーシェアご利用までの流れはこちら

**カンタン入会**

**最短4営業日でカード発送!**

下記よりお申し込み後、最短4営業日で会員カードを発送いたします。

【対象】以下の3項目すべてに該当する法人様

- ・法人番号を有する
- ・クレジットカード払い
- ・運転免許証画像をウェブにてアップロード可能

**入会申込** >

### STEP.01 連絡先担当者



#### お申し込みはWebから

法人入会ページ「**カンタン入会**」より、法人情報、連絡先担当者・運転者情報、クレジットカード情報のご登録をお願いします。

▶最短4営業日で会員カードを発送いたします。

※サポート入会は別途弊社営業担当よりご案内いたします。

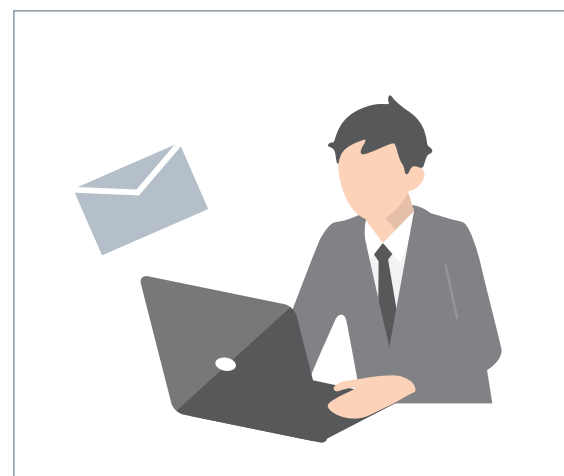

### STEP.02 連絡先担当者



#### 通知メール受信&カード到着

入会后、連絡先担当者様宛に法人管理者専用マイページにログインするための「**契約先ID通知メール**」をお送りします。その後、ご登録のご住所に運転者全員の会員カードをお届けします。

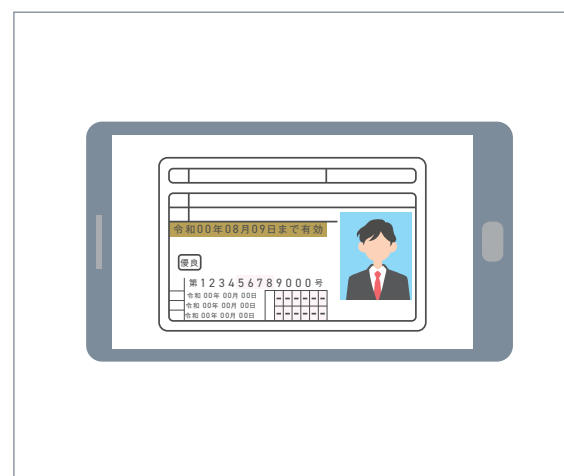

### STEP.03 運転者



#### 運転免許証アップロード

会員カード到着後は、運転者様ご自身でスマホ等から**運転免許証**のアップロードをお願いします。

※弊社での確認作業が完了するまでカーシェアリングはご利用いただけません。

アップロード方法の詳細はこちら

[https://timesbiz.jp/news/pdf/license\\_upload.pdf](https://timesbiz.jp/news/pdf/license_upload.pdf)

## ご利用開始



Web・アプリから  
カンタン予約

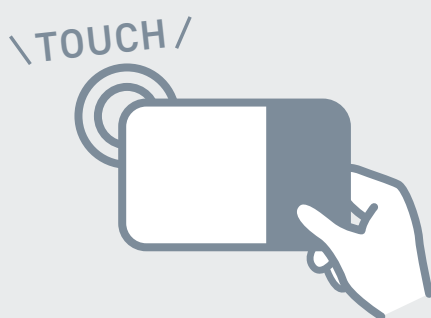

会員カードを  
クルマにかざしてドアを解錠

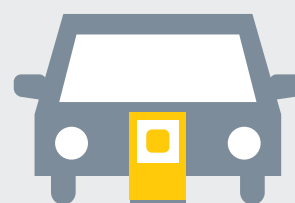

車内にあるキーを取り出し  
ご利用開始

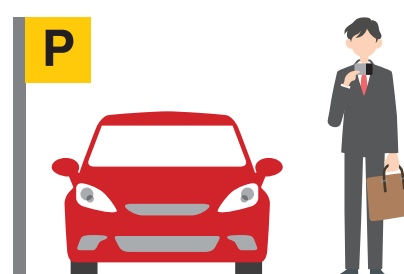

タイムズパーキングでもご利用いただけます!  
タイムズパーキングのご利用料金をキャッシュレスで精算。  
予約できるB(予約制駐車場)もご利用いただけます。

その他ご不明な点がありましたらFAQ「よくある質問」をご確認ください。